

TPLUG | Pametni vtič Wi-Fi



Kratek vodnik

Deluje z



Powered By

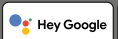

Ver. 1.0

Datum izida: VIII 2024

Soft:

Glavni modul V1.1.17

MCU: V1.0.0



Producent:
ENGO Controls sp. z o.o. sp. k.
43-262 Kobilice
Rolna 4
Poljska

Proizvedeno za:
Fero-Terma d.o.o.,
Gospodarska 17,
10255 Gornji Stupnik
Hrvaška

Opis naprave



1. Funkcijski gumb

S pritiskom za 10 sekund aktivirate način seznanjanja in tovarniško ponastavitev.

- 1-krat pritisnite - vklop/izklop vtiča

2. LED dioda

utripa - aktiven način seznanjanja z aplikacijo

Sveti neprekinjeno - naprava je vklopljena

3. Priključna vtičnica tipa F (standard Schuko)

Tehnične specifikacije

Napajanje	230V AC 50Hz
Maksimalna obremenitev	16(5)A
Komunikacije	Wi-Fi 2,4GHz
Mere [mm]	Φ50x85

Uvod

Napredni pametni vtič za nadzor električnih naprav uporablja tehnologijo Wi-Fi 2,4 GHz. Omogoča nadzor nad električnimi napravami z močjo do 3680 W. Začasna poraba energije, tok in napetost so vidni v aplikaciji ENGO Smart, kjer so na voljo tudi zgodovina vklopov in izklopov ter poraba električne energije. Z aplikacijo je mogoče za vtičnico nastaviti urnik ali časovnik.

Značilnosti izdelka



Deluje z aplikacijo ENGO Smart (združljiva z aplikacijo Tuya)



Komunikacijski standard Wi-Fi 2,4 GHz



Varnost in zaščita za otroke - ščitniki tokovnih poti



Svetlobna dioda, ki označuje stanje delovanja

Skladnost izdelka

Ta izdelek je skladen z naslednjimi direktivami EU: 2014/53/EU, 2011/65/EU.

Varnostne informacije

Uporabljajte v skladu z nacionalnimi predpisi in predpisi EU. Napravo uporabljajte le v skladu z namenom in jo hranite v suhem stanju. Izdelek je namenjen samo za uporabo v zaprtih prostorih. Namestitev mora opraviti usposobljena oseba v skladu z nacionalnimi predpisi in predpisi EU.

Namestitev

Namestitev mora opraviti usposobljena oseba z ustreznimi električnimi kvalifikacijami, v skladu s standardi in predpisi, ki veljajo v posamezni državi in EU. Proizvajalec ni odgovoren za neupoštevanje navodil.



POZOR:

Za celotno namestitev lahko obstajajo dodatne zahteve za zaščito, za katere je odgovoren izvajalec namestitve.

Senzor za namestitev v aplikaciji

Prepričajte se, da je usmerjevalnik v dosegu pametnega telefona. Prepričajte se, da ste povezani z internetom. To bo skrajšalo čas seznanjanja naprave.

KORAK 1 - PRENOS APLIKACIJE ENGO SMART

Prenesite aplikacijo ENGO Smart z Google Play ali Apple App Store in namestite v svoj pametni telefon.



Powered By



KORAK 2 - REGISTRACIJA NOVEGA RAČUNA

Če želite registrirati nov račun, sledite spodnjim korakom:

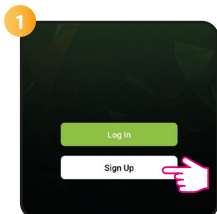

Kliknite „Registracija“.
ustvarite nov račun.

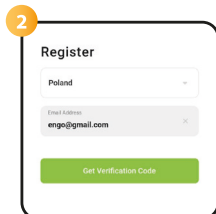

Vnesite svoj e-poštni naslov, na katerega bo poslana koda za preverjanje.

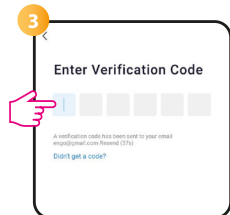

Vnesite kodo za preverjanje, ki ste jo prejeli v elektronskem sporočilu. Ne pozabite, da imate za vnos koda na voljo le 60 sekund!!

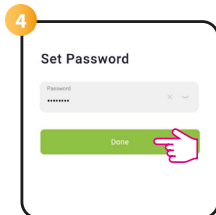

Nato nastavite geslo za prijavo.

KORAK 3 - PRIKLJUČITE SMART PLUG K Wi-Fi

Po namestitvi aplikacije in ustvarjanju računa:
Na mobilni napravi se prepričajte, da ima ENGO Smart dostop do dovoljenj (Lokacija, Bluetooth, Bližnje naprave). Nato vklopite Bluetooth in Lokacija. Povežite se z omrežjem Wi-Fi 2,4 GHz, ki mu želite dodeliti napravo.



Pritisnite gumb in ga držite približno 10 sekund, dokler dioda LED ne začne utripati.

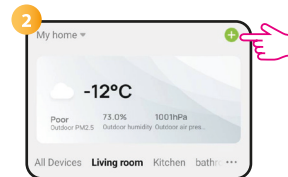

V aplikaciji izberite:
„Dodaj napravo“.

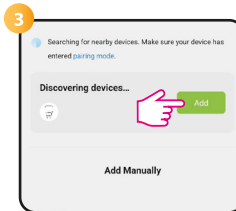

Ko poiščete termostat, odprite možnost „Dodaj“.

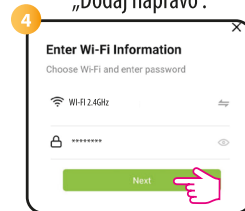

Izberite omrežje Wi-Fi, v katerem bo vtič deloval, in vnesite geslo tega omrežja.

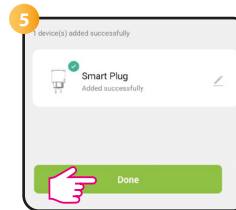

Ko konfigurirate napravo z izbranim omrežjem Wi-Fi, kliknite „Done“.

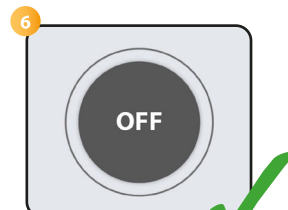

Vtič je nameščen in prikaže glavni vmesnik.