**HERZ-termostatska glava**

1 9200 30

1 9200 60

- 1 9200 30 **Dizajnirana termostatska glava s osjetilom na tekućinu (hidrosenzor)** s pozicijom „0”, zaštita od smrzavanja, mogućnost ograničavanja i blokade namještane vrijednosti Ručni kotačić bijele je boje.
- 1 9200 60 **Dizajnirana termostatska glava s osjetilom na tekućinu (hidrosenzor)** s automatskom zaštitom od smrzavanja mogućnost ograničavanja i blokade namještane vrijednosti Ručni kotačić bijele je boje.

**Izvedba**

Područje namještane **9200 30:** 6–30 °C  
1 9200 60: 6–28 °C  
Osiguranje od smrzavanja kod 6 °C  
HERZ - termostat nije potrebno održavati.

**Pogonski podaci**

Montaža na sve HERZ - Ventile, koji su podesni za termostatski pogon.

Broj proizvoda, dimenzije i način isporuke HERZ - ventila nalaze se u njihovim norma listovima.

**Primjena**

HERZ - Termostat služi kao element osjeta i regulacije. Promjenom volumena napunjene tekućine u HERZ - hidrosenzoru pokreće se vreteno ventila.

**Način rada****HERZ-Termostatska glava „Mini” – H**

za izravnu montažu na ventil grijaćeg tijela s priključnim navojem M 30 x 1,5.

- 1 9200 38 S pozicijom „0”, zaštita od smrzavanja kod 6 °C, ograničavanje i blokada kod područja namještanja (6–30 °C).
- 1 9200 68 S automatskom zaštitom od smrzavanja kod 6 °C, ograničavanje i blokada kod područja namještanja (6-28 °C )

Za ovu izvedbu dostupan je poseban list normi.

**Daljnja izvedba**

Zadržava se pravo promjene u smislu tehničkog napretka.

Namještanjem oznaka na skali mogu se postići otprilike sljedeće temperaturne vrijednosti prostorije, pri čemu su moguća odstupanja za nekoliko stupnjeva (K), ovisno o načinu ugradnje i izvedbi postrojenja.

Oznaka	*	1	2	3	4	5	max.
~ °C	6	12	16	20	24	28	30

Termostat 1 **9200** 30: Okretanjem suprotno od smjera kazaljke na satu do max. Poziciji (tvorničko namještanje odgovara temperaturi 30 °C.

Termostat 1 **9200** 60: Oznaka na skali „5”, odgovara cca. 28 °C.

Namještanje ugodne sobne temperature „3” odgovara, otprilike sobnoj temperaturi od 20 °C i predstavlja optimum ugodnosti, uštede energije i komfora.

Na poziciji „\*” ventil se sam otvara kod cca. 6 °C i sprječava smrzavanje postrojenja.

Na poziciji „0” zatvara se termostatski ventil i isključuje osiguranje od smrzavanja.

Nakon završetka sezone grijanja termostat potpuno otvoriti okretanjem u smjeru suprotnom od kazaljke na satu i na taj način spriječiti taloženje prljavštine na sjedalu ventila

Zaštita od krađe je obujmica koja se montira preko učvršne matice.

HERZ - Termostatska glava ne smije ni u kom slučaju izravno biti izložena sunčevim zrakama ili aparatu koji isijava toplinu (npr. televizor). Ako je grijače tijelo pokriveno oplatom ili teškim zavjesama stvara se toplinska izolacija i termostat ne može osjetiti sobnu temperaturu pa je ne može niti regulirati. U takvim slučajevima mora se primijeniti termostat s daljinskim upravljanjem ili s daljinskim osjetnikom.

- 1 **6640** 00     Alat za otvaranje zaštite od krađe
- 1 **6807** 90     HERZ-TS-90-Ključ za montažu
- 1 **9551** 02     Granični zatik za ograničenje i blokadu područja namještane vrijednosti
- 1 **9552** 03     Zaštita od krađe (obujmica s kvačicom)
- 1 **9596** 44     Pokrovna čahura za Mini HERZ - učvršnu maticu

## Mogućnosti namještanja

### Skala ručnog kotačića

### Maksimalno namještanje

### Namještanje ugodne sobne temperature „3”

### Osiguranje od smrzavanja \*

### Zaporni termostat 1 9200 30

### Ljetno namještanje

### Zaštita od krađe



### Upute o ugradnji

### Pribor

## Montaža

1. Odvrnuti kapu ili ručni pogon donjeg dijela termostatskog ventila.
2. Glavu ventila postaviti u poziciju „potpuno otvoren” (tvorničko namještanje) na donjem dijelu ventila, tako da osiguranje od prekomjernog privrtanja dosjedne i da je pokazivač dobro vidljiv.
3. Navrnuti pokretnu maticu i dobro stegnuti (ključem SW 30).
4. Okretanjem ručnog kotačića ispitati funkcionalnost

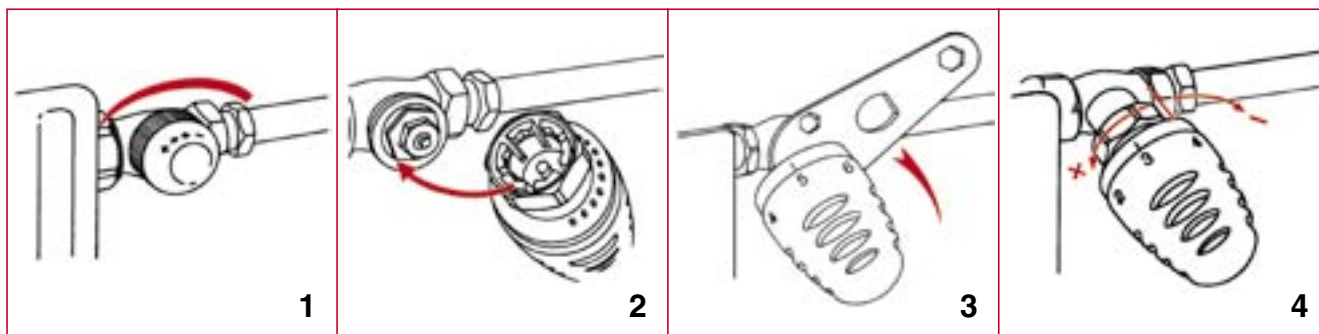

## Pokriveno ograničenje ili blokiranje

Ubacivanjem jednog ili dva graničnika zatika može se postići nevidljivo ograničenje ili blokada područja.

Granični zatic se dobije kao pribor. Kmpl: Art. br. 1 9551 02.

### Način rada

Na donjoj strani termostatske glave, u podnožju, predviđen je krug rupica za prihvat graničnog zatika.

- Ručni kotačić termostatske glave postaviti na željenu poziciju ograničenja ili blokade.
- Na skali ručnog kotačića između pozicije „2” i „3” nalazi se poprečna crta koja označava gdje se postavlja granični zatic.
- Ograničenje prema dolje:  
Zatic ubaciti u otvor s desne strane crte.
- Ograničenje prema gore:  
Zatic ubaciti u otvor s lijeve strane crte.
- Blokiranje za jedno namještanje:  
Ubaciti po jedan zatic na desni i lijevi kraj crte.
- Granični zatic ubaciti do graničnika (zatvaranje).  
Pljosnatim kljешtima ili nekim drugim podesnim alatom zatic se može izvaditi.

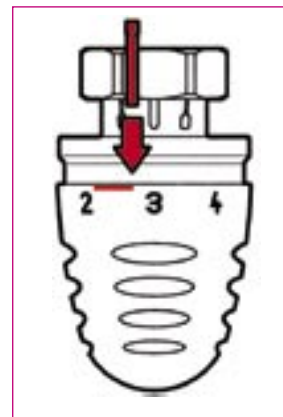

Ukupno u ovoj brošuri sadržani podaci odgovaraju trenutno raspoloživim informacijama za izdavanje tiska i služe samo kao informacija. Zadržavamo pravo izmjena u smislu tehničkog napretka. Prikazane slike smatraju se kao simbolični prikaz i dopušteno je čak i optičko odstupanje od stvarnih proizvoda. Moguća odstupanja od boja su uvjetovana tiskarskim mogućnostima. Moguća su odstupanja proizvoda u ovisnosti zemlje primjene. Zadržavamo pravo izmjena od tehničke specifikacije i funkcije. Za moguća pitanja molimo Vas da kontaktirate najbliže HERZ- predstavništvo.