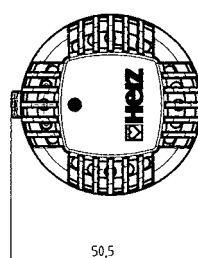
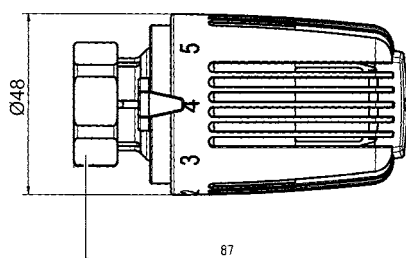
**7230****7260**

HERZ-Termostatska glava

**7230
7260**

1 **7230 06** **Termostat grijaćeg tijela s osjetilom na tekućinu (hidrosenzor).**
S pozicijom "0", mogućnost namještanja osiguranja od smrzavanja, s ograničenjem i blokadom područja namještene vrijednosti. Boja ručnog kotača bijela.

**Izvedba
7230**

1 **7260 06** **Termostat grijaćeg tijela s osjetilom na tekućinu (hidrosenzor).**
S automatskim osiguranjem od smrzavanja i ograničenja i blokade područja namještene vrijednosti. Boja ručnog kotača bijela.

7260

Područje namještanja **7230:** 0-28 °C
7260: 6-28 °C
Osiguranje od smrzavanja 6 °C
HERZ-Termostat nije potrebno održavati.

Pogonski podaci

Montaža na sve HERZ termostatske ventile koji su podesni za termostatski pogon.
Broj artikla, dimenzije i način isporuke naznačeni su u listovima popisa za dotične HERZ ventile.

Primjena

HERZ-termostat služi kao element osjeta i regulacije.
Promjenom volumena tekućine u HERZ-hidrosenzoru pomiče se vreteno ventila.

Funkcija

Pokrovni Logo-Clip



Logo-Clip s natpisom po želji kupca.

Logo-Clip

Zadržavamo pravo izmjena u smislu tehničkog napretka.

Namještanjem oznaka na skali mogu se postići otprilike sljedeće temperaturne vrijednosti prostorije, pri čemu su moguća odstupanja za nekoliko stupnjeva (K) ovisno o načinu ugradnje i izvedbi postrojenja.

Oznaka	*	1	2	3	4	5	6
°C	6	9,5	13	16,5	20	23,5	28

Namještanje komfora "4" - ugodne temperature- odgovara otprilike sobnoj temperaturi od 20 °C i predstavlja optimum ugodnosti, uštede temperature i komfora grijanja.

Na poziciji „*“ ventil se sam otvara kod cca. 6 °C i sprječava smrzavanje postrojenja.

Na poziciji "0" termostatski ventil se zatvara i isključuje osiguranje od smrzavanja dok termostatska funkcija ostaje i dalje.

Nakon završetka sezone grijanja termostate potpuno otvoriti okretanjem suprotnim od smjera kazaljke na satu i na taj način spriječiti taloženje prljavštine na sjedalu ventila.

Zaštita od krađe je obujmica s kvačicom 1 9552 03 , koja se montira preko učvrsne matice.

- 1 6640 00 HERZ Univerzalni ključ, otvarač za zaštitu od krađe
- 1 6807 90 HERZ-TS 90- ključ za montažu
- 1 9551 00 Granični zatik za ograničenje i blokadu područja namještene vrijednosti
- 1 9552 03 Zaštita od krađe (obujmica s kvačicom), Otvaranje ključem 1 6640 00
- 1 7000 00 Logoclip

1. Odrnuti navojnu kapu ili ručni pogon od donjeg dijela termostatskog ventila
2. Glavu ventila postaviti na poziciju "potpuno otvoreno" (tvorničko namještanje) na donjem tijelu ventila i to tako da se skine osiguranje i da je pokazivač dobro vidljiv.
3. Navrnuti pokretnu maticu i dobro stegnuti ključem (Ključ SW 30).
4. Okretanjem ručnog kotačića ispitati funkcionalnost (npr. ručni kotač stoji podešen na "4").

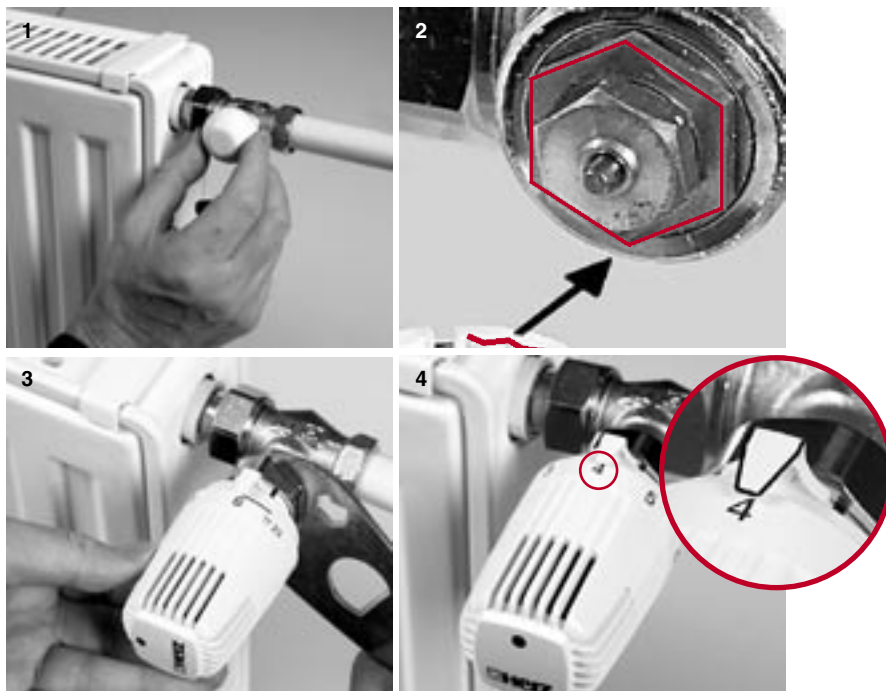

Mogućnosti podešavanja

7230/7260

Namještanje komfora "4"

Osiguranje od * smrzavanja

Zatvaranje Termostat 7230

Ljetno namještanje

Zaštita od krađe

Pribor

Montaža

HERZ - Termostat ni u kom slučaju ne smije biti izložen izravno sunčevim zrakama ili aparatima koji isijavaju toplinu (npr. televizor). Ako je grijače tijelo pokriveno oplatom ili teškim zavjesama stvara se toplinska izolacija, pa termostat ne može osjetiti stvarnu sobnu temperaturu, pa ne može niti regulirati.

U takvim slučajevima primjenjuje se HERZ-Termostat s daljinskim osjetilom ili s daljinskim upravljanjem.

7330 HERZ-Termostat s daljinskim upravljanjem

7430 HERZ-Termostat s daljinskim osjetilom, pozicija „0”

7460 HERZ-Termostat s daljinskim osjetnikom, s automatskim osiguranjem od smrzavanja

Točne tehničke detalje za ova tri proizvoda nalaze se u odgovarajućim listovima propisa za proizvode.

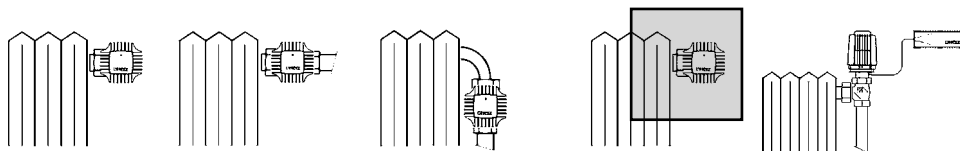

Upute o ugradnji

Pokriveno ograničenje ili blokada

Ubacivanjem jednog ili dva granična zatika može se postići nevidljivo ograničenje ili blokada područja okretanja.

Granični zatik se dobije kao pribor. Komplet: Artikl 1 **9551** 00.

Nacin rada

Na donjoj strani termostatske glave, u podnožju, predviđen je krug rupica za prihvat graničnog zatika. Ručni kotačić termostatske glave postavi na željenu poziciju ograničenja ili blokade.

- Na skali ručnog kotačića između pozicije "6" i "11" nalazi se poprečna crtica koja označava gdje se postavlja graničnik. Preporučuje se primijeniti postupak kao što je opisano u poglavlju "Ograničenje".
- Ručni kotač postaviti na željenu poziciju ograničenja ili blokade (Slika 1)
- Ograničenje prema gore
Ograničenje ubaciti tako da zatik dolazi s lijevog kraja crte. (Slika 2)
- Ograničenje prema dolje
Ograničenje ubaciti tako da zatik dolazi s desnog kraja crte. (Slika 3)
- Blokiranje za jedno namještanje
Ubaciti po jedan zatik na desni i lijevi kraj crte (Slika 4)
- Granični zatik ubaciti do graničnika (zatvaranje). Ravnim klijestima ili nekim drugim podesnim alatom zatik se može izvaditi.



Slika 1



Slika 2



Slika 3



Slika 4